

Prospetto Sud

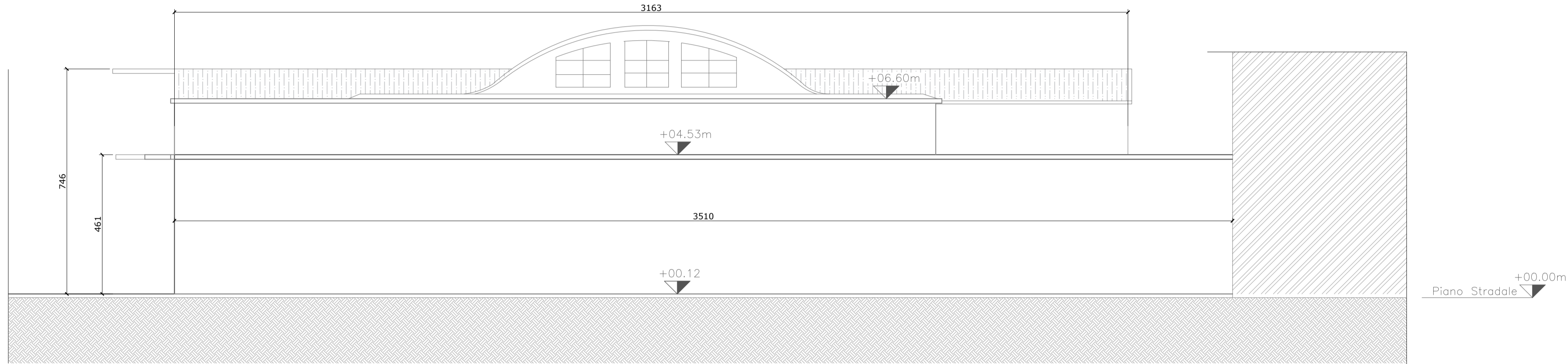

Prospetto Est

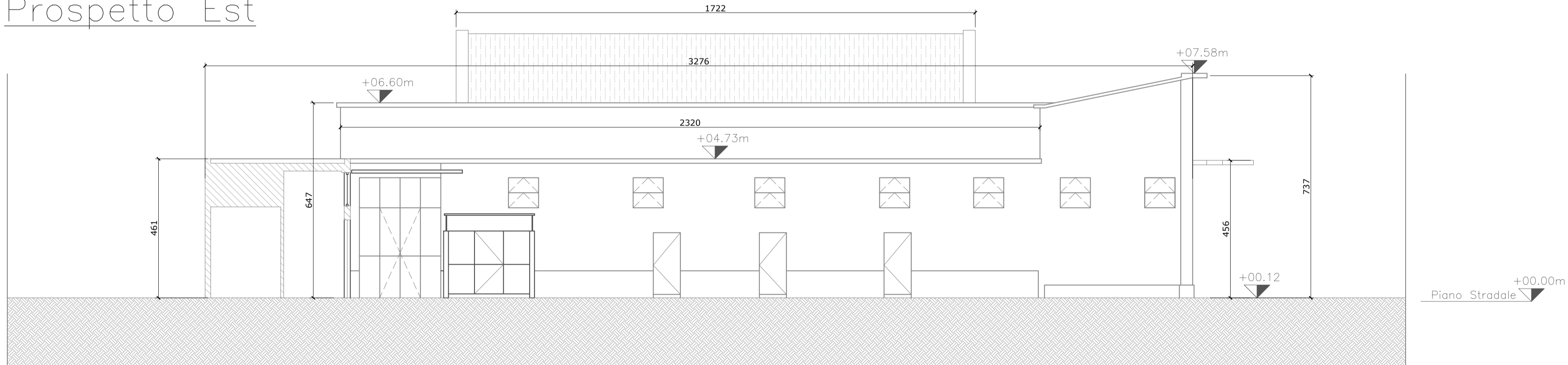

Prospetto Nord

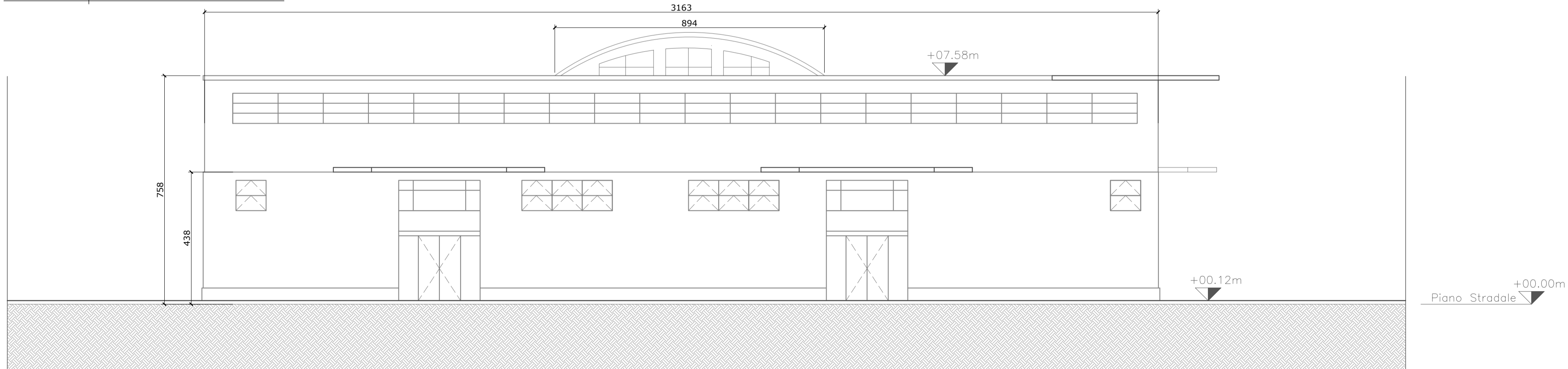

Prospetto Ovest

NOTE:

1. Tutte le misure indicate sui disegni devono essere verificate in cantiere dall'impresa appaltatrice prima dell'esecuzione.
2. In caso di discordanza fra quote scritte e quote rilevate in cantiere avvisare tempestivamente la direzione lavori; in caso di contrasto tra dimensioni direttamente misurate sugli elaborati, le quote scritte sono sempre prevalenti.
3. In caso di divergenza fra differenti elaborati di progetto, prevalgono sempre i disegni di maggiore dettaglio (nell'ordine, scala 1/5, 1/10, 1/20, 1/50 etc).
4. Questo disegno deve essere letto con gli elaborati del Progetto esecutivo impiantistico e strutturale.

a	gg/mm/aa	---	---	---
Rev.	Data	Date	Descrizione	Description
Dis.	C.			



DESIGN TO USERS
viale San Michele del Corso 10
I-20144 Milano

Committente *Client*
SO.GE.M.I. - S.P.A.
Via Cesare Lombroso 54
20137 - Milano

Progetto *Project*
PE - D.lgs. n. 36/2023 - Intervento di riqualificazione edilizia
Mercato comunale di Via Montegani 33 - 35
20141 - Milano

Fase *Stage*
PE Commessa *Job*
544-1

Progettista Arch. Jacopo Della Fontana
D2U - Design to users

Progetto impianti meccanici/idrici Per.Ind. Giovanni Bonacina
B.M. ENERGY srl
Progetto impianti elettrici Per.Ind. Andrea Marco Fedrigo
Via P. Ghidoli, 3/D - Vittuone MI -
Progetto strutture Ing. Pierangelo Nozza Bielli
Via Umberto Giordano 3/b - Cologno Monzese - MI -

Scala	Data emissione	Date issue	Disegnato	Drawn	Controllato	Checked
	15/04/2026		FC		JDF	

Oggetto	Object	Emesso per	Issued for	Nome file	File name
Stato di fatto		SO.GE.M.I. -S.P.A.		544 1 PE	A 04
Architettonico					

Titolo	Title	Tav. N°	Dwg. N°	Rev. N°	Data Rev.
Prospetti		PE A 04		-	